

ภาคผนวกที่ 9

แผนป้องกันและระงับอัคคีภัยในช่วงก่อสร้าง

แผนป้องกันและระงับอัคคีภัย (ช่วงก่อสร้าง)

โครงการ Modiz Voyage Srinakarin (โมดิซ voyารด์ ศรีนครินทร์)

(ผู้รับผิดชอบ : บริษัท ไวส์ เอสเตท หู จำกัด)

1. สถานการณ์ทั่วไป

โครงการ Modiz Voyage Srinakarin (โมดิซ voyารด์ ศรีนครินทร์) ช่วงการก่อสร้างใช้เวลา 27 เดือน มีการใช้คนงานก่อสร้าง 400 คน โดยอัคคีภัยเป็นสาธารณภัยที่เกิดขึ้นในกรุงเทพมหานครมากที่สุด สภาพความเสี่ยงต่อการเกิดอัคคีภัยมักเกิดขึ้นในย่านที่อยู่อาศัยชุมชนหนาแน่นอาคารขนาดใหญ่ สาเหตุการเกิดอัคคีภัยส่วนใหญ่เกิดจากความประมาท ก่อให้เกิดความสูญเสียต่อชีวิตและทรัพย์สินเพื่อเป็นการเตรียมการป้องกันและระงับอัคคีภัยที่อาจเกิดขึ้น จึงมีความจำเป็นต้องจัดทำแผนปฏิบัติการป้องกันและระงับอัคคีภัย ช่วงก่อสร้างของโครงการ Modiz Voyage Srinakarin (โมดิซ voyารด์ ศรีนครินทร์) โดยมีรายละเอียดดังต่อไปนี้

2. วัตถุประสงค์

2.1 เพื่อสร้างความมั่นใจ และแนะนำระเบียบ วิธีการที่ถูกต้องปลอดภัยให้กับผู้ปฏิบัติงาน

2.2 สร้างจิตสำนึกในการป้องกันการเกิดเหตุฉุกเฉิน การรับมือกับสถานการณ์เบื้องต้นและการติดต่อสื่อสารอย่างถูกต้อง

2.3 เพื่อป้องกันและลดปัญหา รวมทั้งความเสียหายที่จะเกิดขึ้นต่อผู้ปฏิบัติงาน ผู้ใช้งาน และผู้ที่อยู่โดยรอบพื้นที่ก่อสร้างโครงการ

3. การแบ่งระดับความรุนแรงของอัคคีภัย

สามารถจัดระดับความรุนแรงออกเป็น 3 ระดับ ดังนี้

1) ระดับที่ 1 AI-1 (ไม่รุนแรง)

เกิดเหตุภัยที่ทำให้ผู้ประสบภัยบาดเจ็บเล็กน้อย หรือเหตุอัคคีภัยนั้นส่งผลให้เกิดความเสียหายเล็กน้อยต่อทรัพย์สินของโครงการ

2) ระดับที่ 2 AI-2 (รุนแรงปานกลาง)

เกิดเหตุภัยที่ทำให้ผู้ประสบภัยบาดเจ็บหรือทุพพลภาพชั่วคราว แต่ในกรณีที่มีโอกาสนำไปสู่ความทุพพลภาพอย่างถาวรสามารถพิจารณากระดับความรุนแรงเป็นระดับ AI-1 ได้หรืออัคคีภัยนั้น ส่งผลให้เกิดความเสียหายระดับปานกลางต่อทรัพย์สินของโครงการ เมื่อพิจารณาแล้วสามารถปรับปรุงหรือชดเชยความเสียหายได้โดยไม่ต้องรื้อถอนใหม่

3) ระดับที่ 3 AI-3 (รุนแรงมาก)

เกิดเหตุภัยที่ทำให้ผู้ประสบภัยต้องเสียชีวิต ทุพพลภาพ หรือพิการอย่างถาวร หรืออัคคีภัยนั้น ส่งผลให้เกิดความเสียหาย อันตราย หรือผลกระทบต่อทรัพย์สินของโครงการอย่างถาวร



WISE ESTATE 2 CO., LTD.

สิงหาคม 2564 ลงชื่อ

(ร้อยเอกวุฒิ วงษ์ไทย)

ผู้รับมอบอำนาจของบริษัท ไวส์ เอสเตท หู จำกัด



Rak Dee Harm Jua Co., Ltd.

สิงหาคม 2564 ลงชื่อ

(นางสาวนันทิมา ประจงการ)

บุคคลธรรมดาผู้มีสิทธิจัดทำรายงานของบริษัท รักดีหามजू จำกัด

4. องค์กร/ผู้ปฏิบัติงาน ผู้รับผิดชอบเกี่ยวกับการป้องกันและระงับอัคคีภัยของโครงการ

(1) หน้าที่ของผู้รับผิดชอบด้านการป้องกันและระงับอัคคีภัย แบ่งออกเป็น 2 แบบ ดังนี้

- ภาวะปกติ ปฏิบัติหน้าที่เป็นศูนย์ป้องกันและระงับอัคคีภัย
- ภาวะฉุกเฉิน ปฏิบัติหน้าที่เป็นศูนย์บัญชาการเหตุการณ์ฉุกเฉิน

(2) กำหนดโครงสร้างหน้าที่และผู้รับผิดชอบในการปฏิบัติหน้าที่ในภาวะปกติ และภาวะฉุกเฉินให้ชัดเจน ดังนี้

ตำแหน่ง	หน้าที่รับผิดชอบ	
	ภาวะปกติ	ภาวะฉุกเฉิน
1) เจ้าของโครงการ (ผู้อำนวยการดับเพลิง/ ผู้ควบคุมแผนป้องกัน และระงับอัคคีภัย)	รับผิดชอบแผนป้องกันและระงับอัคคีภัย โดยปฏิบัติหน้าที่ ดังนี้ - แต่งตั้งผู้รับผิดชอบด้านการป้องกันและระงับอัคคีภัยฝ่ายต่าง ๆ - ติดตามแผนงาน และการดำเนินงานของศูนย์ป้องกันและระงับอัคคีภัยอย่างสม่ำเสมอ - สนับสนุนโครงการด้านการป้องกันและระงับอัคคีภัยและอนุมัติงบประมาณ	- อนุมัติการประกาศใช้แผนต่าง ๆ - อนุมัติการประกาศยกเลิกแผนต่าง ๆ - ให้ข้อมูลข่าวสาร
2) ผู้จัดการโครงการ	ปฏิบัติตามแผนป้องกันและระงับอัคคีภัย โดยปฏิบัติหน้าที่ ดังนี้ - กำกับดูแลเจ้าหน้าที่ทุกฝ่ายให้ปฏิบัติตามแผนป้องกันและระงับอัคคีภัยอย่างเคร่งครัด - การจัดซ้อมอพยพหนีไฟและพิจารณาปรับปรุงให้มีประสิทธิภาพ - จัดเตรียมข้อมูลในการติดต่อหน่วยงานภายนอกที่จำเป็น เช่น สถานีตำรวจ โรงพยาบาล สถานีดับเพลิงและกู้ภัย สำนักป้องกันและบรรเทาสาธารณภัย - จัดให้มีหมายเลขสำหรับแจ้งเหตุฉุกเฉิน ให้สามารถจำได้ง่ายและแจ้งเหตุได้สะดวก - ประสานสถานีดับเพลิงและกู้ภัยในพื้นที่รับผิดชอบ เข้าซักซ้อมอพยพหนีไฟให้กับโครงการ - กำกับดูแลทีมปฐมพยาบาล และหน่วยช่วยชีวิตและยานพาหนะ ในการดูแลรักษาและส่งต่อผู้ป่วย โดยประสานงานและขอความร่วมมือจากหน่วยงานภายนอก และโรงพยาบาลใกล้เคียง	- ประสานงานกับหน่วยงานดับเพลิง โดยแจ้งเหตุฉุกเฉินได้ที่เบอร์ 199 และอำนวยความสะดวกให้กับเจ้าหน้าที่ดับเพลิง เพื่อให้การปฏิบัติงานมีประสิทธิภาพสูงสุด - ไปยังที่เกิดเหตุเพื่อรายงานสถานการณ์กับผู้อำนวยการดับเพลิง และศูนย์รวมข่าว - กำกับดูแลการส่งทีมดับเพลิง ทีมช่างในการเข้าปฏิบัติหน้าที่ตามแผนป้องกันและระงับอัคคีภัย - จัดตั้งศูนย์รวมข่าว เพื่อรวบรวมประสานงาน และแจ้งข่าว ติดต่อขอความช่วยเหลือ สั่งการ และควบคุมการปฏิบัติงาน - เมื่อเหตุการณ์สงบ ตรวจสอบพื้นที่ประเมินความเสียหาย

WISE ESTATE 2 CO., LTD.

Rak Dee Harm Jua Co., Ltd.

สิงหาคม 2564 ลงชื่อ

สิงหาคม 2564 ลงชื่อ

(ร้อยเอกวุฒิ วงษ์ไทย)

(นางสาวนันทิมา ประจงการ)

ผู้รับมอบอำนาจของบริษัท ไวส์ เอสเตท ทู จำกัด

บุคคลธรรมดาผู้มีสิทธิจัดทำรายงานของบริษัท รักดีฮาร์มजू จำกัด

ตำแหน่ง	หน้าที่รับผิดชอบ	
	ภาวะปกติ	ภาวะฉุกเฉิน
3) เจ้าหน้าที่ความปลอดภัยวิชาชีพ (จป.)	<ul style="list-style-type: none"> - ดำเนินการตามแผนป้องกันและระงับอัคคีภัย โดยดูและระบบต่าง ๆ ให้เป็นไปตามแผน - ตรวจสอบ บำรุงรักษาอุปกรณ์ต่าง ๆ ในระบบ ป้องกันอัคคีภัย เพื่อให้พร้อมใช้งานอยู่เสมอ - เข้าอบรมการปฐมพยาบาลเบื้องต้น เทคนิค วิธีการเคลื่อนย้ายผู้ป่วย และการตรวจตรา จุดเสี่ยงต่อการเกิดอัคคีภัยในอาคาร - ตรวจตราจุดเสี่ยงต่อการเกิดเพลิงไหม้ใน อาคารเป็นประจำ และจัดระเบียบการจัดเก็บ สิ่งของที่ติดไฟง่ายและเชื้อเพลิงให้อยู่ในสภาพ ที่ไม่เสี่ยงต่อการเกิดอัคคีภัย - ดูแลเส้นทางหนีไฟบันไดหนีไฟไม่ให้มีสิ่ง กีดขวางพร้อมใช้งานเสมอ - จัดเตรียมแบบแปลนของอาคาร ข้อมูลทาง สถาปัตยกรรมของอาคาร ลักษณะการใช้งาน ของอาคารเส้นทางเข้า-ออกต่าง ๆ ข้อมูล แหล่งน้ำสำรอง จุดต่อประปา จุดรับน้ำเข้า อาคาร พื้นที่ที่มีวัตถุอันตรายเก็บไว้ 	<ul style="list-style-type: none"> - ปฏิบัติตามบทบาทหน้าที่ในแผน ป้องกันและระงับอัคคีภัย - เข้าช่วยระงับเหตุเพลิงไหม้ - ทำหน้าที่ตัดไฟ เมื่อต้องการฉีดน้ำดับเพลิง - จัดตั้งสถานที่ปฐมพยาบาลเบื้องต้น - ดูแล ควบคุมการเคลื่อนย้าย เครื่องมือและยา เวชภัณฑ์ที่ใช้ในการปฐมพยาบาล - ดูแล และ ป ร ม พ ย า บ า ล ผู้ได้รับบาดเจ็บในเบื้องต้น และประสานงานเพื่อส่งต่อผู้ป่วยที่ต้องเข้ารับรักษาในโรงพยาบาลต่อไป - สรุปผลการดูแลรักษาผู้ป่วยเบื้องต้น
4) เจ้าหน้าที่รักษาความปลอดภัย	<ul style="list-style-type: none"> - ดูแลพื้นที่ที่กำหนดไว้เป็นตำแหน่งจอดรถดับเพลิง จดรวมพลไม่ให้มีสิ่งกีดขวาง - จัดเตรียมอุปกรณ์ระงับเหตุฉุกเฉินให้พร้อมใช้งานตลอดเวลา เช่น ไฟฉายชุดผจญเพลิง ธงสัญญาณนำทาง ถึงดับเพลิงมือถือ 	<ul style="list-style-type: none"> - กันเขตพื้นที่อันตราย และป้องกันไม่ให้ผู้ที่ไม่มีหน้าที่เกี่ยวข้องเข้าไปในพื้นที่อันตราย และพื้นที่สำคัญ - จัดการจราจร และกันพื้นที่สำหรับรถดับเพลิง และรถพยาบาล - อำนวยความสะดวกให้หน่วยงานดับเพลิง ศูนย์กู้ชีพ และเจ้าหน้าที่ตำรวจได้เข้าช่วยเหลืออย่างสะดวก - จัดระเบียบการอพยพหนีไฟ - ดูแลทรัพย์สินในโครงการ ที่ได้เคลื่อนย้ายมาเก็บไว้ป้องกันการขโมยในช่วงขุลมุน
5) พนักงาน และคนงานก่อสร้าง	<ul style="list-style-type: none"> - เข้าอบรมความรู้ด้านการดับเพลิง และเข้าร่วมซ้อมอพยพหนีไฟของโครงการ และทำความเข้าใจแผนการป้องกันและระงับอัคคีภัยของโครงการ <div style="text-align: center;">  <p>Rak Dee Harm Jua Co., Ltd.</p> </div> <div style="text-align: center;">  <p>WISE ESTATE 2 CO., LTD.</p> </div>	<ul style="list-style-type: none"> - ให้ความร่วมมือกับพนักงานและเจ้าหน้าที่จากหน่วยงานต่าง ๆ และปฏิบัติตามขั้นตอนในแผนป้องกันและระงับอัคคีภัย และการฝึกซ้อมหนีไฟประจำปีของอาคาร - ให้ข้อมูลต่อเจ้าหน้าที่และพนักงานดับเพลิง - ปฏิบัติตามบทบาทหน้าที่ที่ในแผนป้องกันและระงับอัคคีภัยที่ได้วางแผนไว้ - หลังเหตุการณ์สงบ ต้องตรวจสอบ สวสสนสาเหตุการเกิดอัคคีภัย ประเมินความเสียหายและผลกระทบ

สิงหาคม 2564 ลงชื่อ

(ร้อยเอกวุฒิ วงษ์ไทย)

ผู้รับมอบอำนาจของบริษัท ไวส์ เอสเตท ทุ จำกัด

สิงหาคม 2564 ลงชื่อ

(นางสาวนันทิมา ประจงการ)

บุคคลธรรมดาผู้มีสิทธิจัดทำรายงานของบริษัท รักดีฮามजू จำกัด

5. แนวทางการจัดแผนป้องกันและระงับอัคคีภัย

ทางหน่วยงานก่อสร้างมีนโยบายกำหนดให้จัดทำแผนป้องกันและระงับอัคคีภัย โดยประกอบด้วยการอบรม การรณรงค์ป้องกันอัคคีภัย การตรวจตราพื้นที่ การดับเพลิง การอพยพหนีไฟ การบรรเทาทุกข์ และการปฏิรูปพื้นที่ องค์ประกอบของแผนดังกล่าวจะดำเนินการในภาวะต่างกัน คือ ระยะก่อนเกิดเหตุ ระยะเกิดเหตุ และระยะหลังเกิดเหตุ รายละเอียดแบ่งเป็น 3 ช่วงหลัก ดังนี้

5.1 ระยะก่อนเกิดเหตุ ประกอบด้วย แผนป้องกันอัคคีภัยทั้งหมด 3 แผน คือ แผนการอบรม แผนการรณรงค์ป้องกันอัคคีภัย และแผนการตรวจตราพื้นที่ มีจุดประสงค์เพื่อลดอัตราความเสี่ยงการเกิดอัคคีภัยและเป็นการป้องกันการเกิดเหตุอัคคีภัยเบื้องต้น

5.2 ระยะเกิดเหตุ ประกอบด้วย แผนการดับเพลิง และแผนบรรเทาความเสียหายจากอัคคีภัย ทั้งหมด 3 แผน คือ แผนการดับเพลิง แผนการอพยพหนีไฟ และแผนการบรรเทาทุกข์ สำหรับแผนบรรเทาทุกข์ จะเป็นแผนที่มีการปฏิบัติต่อเนื่องไปจนถึงระยะหลังเกิดเหตุ

5.3 ระยะหลังเกิดเหตุ ประกอบด้วยแผน ทั้งหมด 2 แผน คือ แผนการบรรเทาทุกข์ ซึ่งดำเนินการต่อเนื่องจากภาวะเกิดอัคคีภัย และแผนการปฏิรูปพื้นที่ ซึ่งดำเนินการเมื่อเหตุอัคคีภัยทุเลาลงแล้ว

การจัดทำแผนต้องกำหนดกำหนดผู้เกี่ยวข้องที่มีหน้าที่รับผิดชอบด้านอัคคีภัย ดังนี้

1) ระยะก่อนเกิดเหตุ

โครงการต้องดำเนินการตามกฎหมายกระทรวงกำหนดมาตรฐานในการบริหารและการจัดการเรื่องความปลอดภัย อาชีวอนามัย และสภาพแวดล้อมในการทำงานเกี่ยวกับงานก่อสร้าง พ.ศ. 2551 ส่วนที่ 2 เรื่องการป้องกันอัคคีภัยในช่วงก่อสร้าง และกฎหมายกำหนดมาตรฐานในการบริหารและการจัดการด้านความปลอดภัย อาชีวอนามัย และสภาพแวดล้อมในการทำงานเกี่ยวกับการก่อสร้าง พ.ศ. 2564

(1) โครงการต้องห้ามจัดเก็บวัสดุไวไฟหรือวัตถุระเบิดบริเวณพื้นที่ที่ก่อสร้าง และที่พักอาศัยของคณงานก่อสร้างเว้นแต่เก็บไว้ในที่ซึ่งปลอดภัยเท่าที่จำเป็นแก่การใช้งานประจำวันเท่านั้น

(2) โครงการต้องติดป้ายบริเวณพื้นที่โครงการ ดังนี้

(2.1) ติดป้ายโครงการและป้ายเตือนโดยรอบพื้นที่ เพื่อแสดงให้เห็นบุคคลภายนอกทราบถึงเขตการก่อสร้างให้ชัดเจน

(2.2) จัดทำป้าย “อันตราย” “ห้ามสูบบุหรี่” “ห้ามทำให้เกิดประกายไฟ” หรือ “ห้ามพกพาอุปกรณ์สำหรับจุดไฟหรือดีดไฟ” หรือป้ายซึ่งมีข้อความอื่นที่มีความหมายในทำนองเดียวกัน ตามสภาพหรือคุณสมบัติของวัสดุไวไฟหรือวัตถุระเบิดไว้ให้เห็นได้ชัดเจน

(3) โครงการจัดให้มีถังดับเพลิงเคมีติดตั้งในพื้นที่ก่อสร้าง โดยแบ่งเป็นแต่ละช่วงกิจกรรม

(3.1) ในช่วงทำฐานราก ต้องติดตั้งถังดับเพลิงเคมี ขนาด 4.5 กิโลกรัม บริเวณแนวเขตที่ดินด้านทิศเหนือ ทิศตะวันออก ทิศใต้ และทิศตะวันตก จำนวน 19 ถัง

(3.2) ในช่วงที่ขึ้นโครงสร้างและตกแต่ง ต้องติดตั้งถังดับเพลิง ขนาด 4.5 กิโลกรัม จำนวนอย่างน้อย 2 ถัง/ชั้น



WISE ESTATE 2 CO., LTD.

Rak Dee Harm Jua Co., Ltd.

สิงหาคม 2564 ลงชื่อ

(ร้อยเอกวุฒิ วงษ์ไทย)

ผู้รับมอบอำนาจของบริษัท ไวส์ เอสเตท ทุ จำกัด

สิงหาคม 2564 ลงชื่อ

(นางสาวนันทิมา ประจงการ)

บุคคลธรรมดาผู้มีสิทธิจัดทำรายงานของบริษัท รักดีฮามजू จำกัด

(4) โครงการต้องจัดให้มีแผนผังแสดงเส้นทางอพยพหนีไฟในช่วงที่ขึ้นโครงสร้างและตกแต่งอาคาร โดยแสดงเส้นทางอพยพหนีไฟบริเวณบันไดอาคารให้ชัดเจน และต้องดูแลไม่ให้มีกองเศษวัสดุ เครื่องจักร หรือสิ่งอื่นใดกีดขวางทางหนีไฟ และบันไดหนีไฟ และทางหนีไฟต้องมีความกว้างไม่น้อยกว่า 1.1 เมตร

(5) โครงการกำหนดให้มีจุดรวมพล โดยใช้พื้นที่ว่างภายนอกอาคาร ได้แก่ บริเวณพื้นที่ว่าง ด้านทิศตะวันออก ขนาดพื้นที่ประมาณ 110 ตารางเมตร สามารถรองรับคนได้ 440 คน ซึ่งเพียงพอต่อคนงาน 400 คน (ดูรูปที่ ผ.1-1)

รายละเอียดแผนก่อนเกิดเหตุมีดังนี้

1.1 แผนการอบรม

(1) จัดอบรมการซ้อมอพยพหนีไฟ โดยให้หน่วยงานดับเพลิง (สถานีดับเพลิงและกู้ภัย หัวหมาก) มาจำลองสถานการณ์อัคคีภัยจริง เพื่อให้คนงานก่อสร้างผู้ปฏิบัติงานในพื้นที่ก่อสร้างเข้าใจขั้นตอนการปฏิบัติตนเบื้องต้นในขณะเกิดเหตุ

(2) จัดอบรมการใช้อุปกรณ์ดับเพลิงให้กับคนงานก่อสร้าง เช่น การใช้ถังดับเพลิงแบบมือถือ เป็นต้น ให้มีความเข้าใจและสามารถดับเพลิงได้ในกรณีเกิดเหตุเพลิงไหม้ในระดับที่ไม่รุนแรง

1.2 แผนการรณรงค์ป้องกันอัคคีภัย

(1) จัดให้เจ้าหน้าที่ดับเพลิงมาชี้แจงถึงผลกระทบที่เกิดจากอัคคีภัย พร้อมยกตัวอย่างเหตุการณ์ที่เกิดขึ้นจริง เพื่อสร้างจิตสำนึกให้กับคนงานก่อสร้าง ผู้ควบคุมอาคาร และตระหนักถึงอันตรายจากอัคคีภัย

(2) จัดทำป้ายประชาสัมพันธ์และเผยแพร่ความรู้เกี่ยวกับการป้องกันการเกิดอัคคีภัย เช่น ความรู้เบื้องต้นเกี่ยวกับอันตรายของอัคคีภัย การปฏิบัติตนอย่างถูกต้องปลอดภัยเมื่อเกิดอัคคีภัย เป็นต้น

(3) การรณรงค์ไม่สูบบุหรี่ และประชาสัมพันธ์ให้คนงานก่อสร้างไม่สูบบุหรี่ภายในพื้นที่ก่อสร้าง

1.3 แผนการตรวจตราพื้นที่

(1) ผู้จัดการโครงการมอบหมายหน้าที่ให้เจ้าหน้าที่ความปลอดภัยวิชาชีพ (จป.) ตรวจตราสถานที่ตามที่กำหนด พร้อมจัดทำรายงานผลการตรวจสอบพื้นที่ประจำวัน สัปดาห์ หรือเดือนตามดุลยพินิจของผู้จัดการโครงการ โดยมีรายละเอียดที่ต้องตรวจตราพื้นที่ดังนี้

- ตรวจตราพื้นที่ก่อสร้างกิจกรรมที่มีการใช้วัตถุไวไฟ เมื่อใช้แล้วให้เก็บไว้บริเวณพื้นที่ที่ปลอดภัยที่จัดเตรียมไว้ภายนอกอาคาร

- ตรวจสอบไม่ให้บุคคลที่ไม่เกี่ยวข้องเข้าไปในบริเวณที่มีการกักเก็บวัตถุไวไฟหรือระเบิด และมีการจัดทำรายการตรวจเช็ควัสดุอุปกรณ์ที่ใช้ในแต่ละวัน

- ตรวจสอบยี่ห้อเพลิงแบบเคลื่อนย้ายได้วางไว้ภายในพื้นที่ก่อสร้างให้ครบถ้วน และตรวจสอบวันหมดอายุและความสมบูรณ์ของอุปกรณ์อยู่เสมอ

WISE ESTATE 2 CO., LTD.

Rak Dee Harm Jua Co., Ltd.

สิงหาคม 2564 ลงชื่อ

(ร้อยเอกวุฒิ วงษ์ไทย)

ผู้รับมอบอำนาจของบริษัท ไวส์ เอสเตท พู จำกัด

สิงหาคม 2564 ลงชื่อ

(นางสาวนันทิมา ประจงการ)

บุคคลธรรมดาผู้มีสิทธิจัดทำรายงานของบริษัท รักดีฮาร์มजू จำกัด

หนีไฟ

- ตรวจสอบไม่ให้มีกองวัสดุ เครื่องจักร หรือสิ่งอื่นใดกีดขวางทางหนีไฟและบันได
- ตรวจสอบให้ระบบสัญญาณแจ้งเหตุเพลิงไหม้ (Alarm Bell) อยู่ในสภาพดีและพร้อมใช้งานอยู่เสมอ
- (2) เมื่อตรวจพบข้อผิดพลาดหรือข้อบกพร่อง ต้องมอบหมายให้เจ้าหน้าที่ผู้เชี่ยวชาญเข้าไปตรวจสอบแก้ไขโดยทันที

2) ระยะเวลาเกิดเหตุ

2.1 แผนการดับเพลิง

ผู้พบเห็นเพลิงไหม้

กรณีคนงานก่อสร้างพบเห็น ให้รีบแจ้งหัวหน้าคนงานที่ใกล้ที่สุดทันทีเพื่อรายงานต่อไปยังเจ้าหน้าที่ความปลอดภัยวิชาชีพ (จป.) / ผู้ควบคุมงานก่อสร้าง / ผู้จัดการโครงการเพื่อประเมินสถานการณ์

- กรณีดับได้ ให้ดำเนินการดับเพลิงนั้นทันทีหรือเรียกให้คนมาช่วยดับเพลิง (ควรฝึกการใช้ถังดับเพลิงให้เป็นทุกคน) และให้รายงานผู้อำนวยการดับเพลิงเพื่อประเมินความเสียหาย
- กรณีไม่สามารถดับได้ หากยังไม่สามารถดับได้ ให้เข้าสู่แผนดับเพลิงขั้นต้น

1) แผนดับเพลิงขั้นต้น

เมื่อผู้ประสบเหตุไม่สามารถดับเพลิงได้ด้วยตนเอง หัวหน้างานพิจารณาแล้วว่าต้องใช้แผนการดับเพลิงเบื้องต้น เพื่อป้องกันไม่ให้เพลิงลุกลามไปยังบริเวณใกล้เคียง

- แจ้งเจ้าหน้าที่รักษาความปลอดภัย เวรยาม ช่วยกันดับเพลิง
- แจ้งผู้อำนวยการดับเพลิง

เมื่อทีมดับเพลิงไม่สามารถควบคุมเหตุที่เกิดขึ้นนั้นได้ สามารถใช้ระบบติดต่อส่งเสียงสัญญาณ ซึ่งจะส่งสัญญาณแบบเสียงพูดฉุกเฉินหรือส่งเสียงสัญญาณจากห้องควบคุมอัคคีภัยไปยังส่วนต่าง ๆ ภายในอาคารทั่วทั้งอาคาร เพื่อเตรียมอพยพผู้ประสบภัย และประสานแจ้งเหตุไปยังหน่วยงานที่เกี่ยวข้องเพื่อเข้าสู่แผนดับเพลิงขั้นลุกลาม



WISE ESTATE 2 CO., LTD.

สิงหาคม 2564 ลงชื่อ

(ร้อยเอกวุฒิ วงษ์ไทย)

ผู้รับมอบอำนาจของบริษัท ไวส์ เอสเตท พู จำกัด



Rak Dee Harm Jua Co., Ltd.

สิงหาคม 2564 ลงชื่อ

(นางสาวนันทิมา ประจงการ)

บุคคลธรรมดาผู้มีสิทธิจัดทำรายงานของบริษัท รักดีฮามजू จำกัด

2) แผนดับเพลิงชั้นลูกลาม

เมื่อเข้าสู่แผนปฏิบัติการเมื่อเกิดเพลิงไหม้ชั้นลูกลาม ให้ปฏิบัติ ดังนี้

- เจ้าหน้าที่ความปลอดภัยวิชาชีพ (จป.) ประสานหน่วยงานเพื่อขอความช่วยเหลือ ดังนี้

1. สำนักป้องกันและบรรเทาสาธารณภัย เบอร์โทรศัพท์ 199
2. สถานีดับเพลิงและกู้ภัยหัวหมาก เบอร์โทรศัพท์ 02-314-0071
3. สถานีตำรวจนครบาลหัวหมาก เบอร์โทรศัพท์ 02-314-3341
4. สำนักงานเขตบางกะปิ เบอร์โทรศัพท์ 02-377-5494
5. โรงพยาบาลรามคำแหง เบอร์โทรศัพท์ 02-743-9999
6. แจ้งเหตุด่วนเหตุร้าย เบอร์โทรศัพท์ 191

- เจ้าหน้าที่ความปลอดภัยวิชาชีพ (จป.) (ทีมปฏิบัติการ) จะเป็นผู้นำเจ้าหน้าที่ดับเพลิงไปยังที่เกิดเหตุ ตลอดจนนำเจ้าหน้าที่ไปยังระบบป้องกันอัคคีภัยที่โครงการได้จัดเตรียมไว้ เช่น ถังดับเพลิงเคมี เป็นต้น เพื่อให้สะดวกและรวดเร็วในการเข้าดับเพลิง

- เจ้าหน้าที่ความปลอดภัยวิชาชีพ (จป.) (ทีมช่วยเหลืออพยพ) นำทางอพยพคนงานก่อสร้างออกนอกอาคารไปยังจุดรวมพลเบื้องต้นที่กำหนดไว้ โดยจะต้องมีขั้นตอนการอพยพหนีไฟ ดังหัวข้อที่ 2.2

2.2 แผนการอพยพหนีไฟ

ขั้นตอนการสื่อสารเพื่อการอพยพเมื่อเกิดเหตุอัคคีภัย

- 1) ผู้พบเห็นเหตุการณ์แจ้งเจ้าหน้าที่ความปลอดภัยวิชาชีพ (จป.) ที่อยู่ใกล้ที่สุด เจ้าหน้าที่แจ้งหัวหน้างาน หรือผู้ควบคุมงานก่อสร้าง เพื่อแจ้งสถานการณ์ให้ผู้จัดการโครงการทราบต่อไป

- 2) ผู้จัดการโครงการและเจ้าหน้าที่เข้าควบคุมและช่วยเหลือสถานการณ์ตามสภาพความพร้อมของทีมงาน (ประเมินจากสภาพกำลังคนและอุปกรณ์เครื่องมือ)

- 3) ผู้จัดการโครงการชี้แจงให้คนงานก่อสร้าง และผู้เกี่ยวข้องในหน่วยงานก่อสร้างเข้าใจสถานการณ์

- 4) เริ่มทำการอพยพคนในพื้นที่ก่อสร้างเบื้องต้น โดยเจ้าหน้าที่ความปลอดภัยวิชาชีพ (จป.) นำทางคนงานก่อสร้างให้ไปยังจุดรวมพล ก่อนที่จะอพยพออกจากพื้นที่เกิดเหตุต่อไป โดยในการกำหนดจุดรวมพล ใช้พื้นที่ว่างภายนอกอาคาร ได้แก่ บริเวณพื้นที่ว่าง ขนาดพื้นที่ประมาณ 110 ตารางเมตร สามารถรองรับคนได้ 440 คน ซึ่งเพียงพอต่อคนงาน 400 คน (ดูรูปที่ ผ.1-1)



WISE ESTATE 2 CO., LTD.

สิงหาคม 2564 ลงชื่อ

(ร้อยเอกวุฒิ วงษ์ไทย)

ผู้รับมอบอำนาจของบริษัท ไวส์ เอสเตท ทุ จำกัด



Rak Dee Harm Jua Co., Ltd.

สิงหาคม 2564 ลงชื่อ

(นางสาวนันทิมา ประจงการ)

บุคคลธรรมดาผู้มีสิทธิจัดทำรายงานของบริษัท รักดีฮาร์มจั่ว จำกัด

- 5) ตรวจสอบจำนวนคนงานและผู้เกี่ยวข้องให้ครบก่อนที่จะปฏิบัติการต่อไป
- 5.1) ผู้อำนวยการดับเพลิงรับทราบจำนวนผู้อพยพและผู้เสียหายเบื้องต้น
- 5.2) คนงานก่อสร้างรอคำสั่งปฏิบัติการขั้นตอนต่อไปในจุดรวมพล
- 5.3) คนงานก่อสร้างห้ามอพยพออกจากจุดรวมพล นอกจากจะได้รับคำสั่งจากผู้อำนวยการดับเพลิง
- 5.4) คนงานก่อสร้างต้องให้ความร่วมมือกับเจ้าหน้าที่ความปลอดภัยในสถานการณ์ฉุกเฉินในทุกกรณี
- 6) ให้มีการอพยพออกจากพื้นที่เกิดเหตุหรือจุดรวมพลออกสู่พื้นที่ที่ปลอดภัย เมื่อได้รับคำสั่งจากผู้อำนวยการดับเพลิง

3) ระยะเวลาหลังเกิดเหตุ

3.1 แผนการบรรเทาทุกข์

- จัดหาที่พักชั่วคราวดูแลสวัสดิการด้านปัจจัยและการพยาบาลให้กับผู้ประสบภัย

3.2 แผนปฏิรูปฟื้นฟู

- จัดทำรายงานผลการประเมินจากเหตุการณ์ที่เกิดขึ้น เพื่อนำมาปรับปรุงแก้ไขและประยุกต์เข้ากับสถานการณ์ที่อาจเกิดขึ้นในอนาคต
- จัดประชุม เพื่อแถลงการณ์เกี่ยวกับเหตุการณ์ และปรึกษาหารือ เพื่อแสดงความเห็นในการพัฒนาปรับปรุงทั้งในส่วนของหน่วยงานและบุคลากร
- จัดตั้งโครงการประชาสัมพันธ์สาเหตุการเกิดอัคคีภัยและแนวทางการป้องกันในรูปแบบต่าง ๆ
- จัดตั้งโครงการสงเคราะห์ผู้ป่วย เพื่อช่วยเหลือผู้ได้รับบาดเจ็บ
- จัดตั้งโครงการปรับปรุงซ่อมแซม บูรณะอาคารในส่วนที่เสียหาย และดำเนินการซ่อมแซมก่อสร้าง ให้สิ่งปลูกสร้างกลับมาสู่สภาพปกติ

รูปที่ ผ.1-1 แสดงตำแหน่งถังดับเพลิงเคมี เครื่องแจ้งเหตุเตือนเพลิงไหม้ด้วยเสียง Alarm Bell และจุดรวมพลของโครงการ (ช่วงก่อสร้าง)

รูปที่ ผ.1-2 ขั้นตอนการปฏิบัติตามแผนป้องกันและระงับอัคคีภัยในช่วงก่อสร้างโครงการ



WISE ESTATE 2 CO., LTD.

สิงหาคม 2564 ลงชื่อ

(ร้อยเอกวุฒิ วงษ์ไทย)

ผู้รับมอบอำนาจของบริษัท ไวส์ เอสเตท พู จำกัด



Rak Dee Harm Jua Co., Ltd.

สิงหาคม 2564 ลงชื่อ

(นางสาวนันทิมา ประจงการ)

บุคคลธรรมดาผู้มีสิทธิจัดทำรายงานของบริษัท รักดีฮามजू จำกัด



(ร้อยเอกวุฒิ วงษ์ไทย)



Rak Dee Harm Jua Co., Ltd.

(นางสาวนันทิมา ประจงการ)

PROJECT : โมดิซ วิทยา สรีรวิทย
LOCATION : ถนนศรีนครินทร์
แขวงวัฒนา เขตบางกะปิ กรุงเทพมหานคร



OWNER : บริษัท ไวส์ เอสเตท จำกัด
9 ซ.รามอินทรา 5 แยก 23
แขวงจตุลย์ทวีย์ เขตบึงกุ่ม
กรุงเทพมหานคร 10220

ARCHITECTS
SEARCHOFFICE

OPTIMUM CONSULTANTS Co., Ltd.

MECHANICAL ENGINEERS	
1. श्री. राजेश कुमार शर्मा	
2. श्री. राजेश कुमार शर्मा	

ELECTRICAL ENGINEERS	
1.88423 807220110 542	<i>[Signature]</i>

Sanitary Engineer, 17756	
Sanitary Engineer, 52011	
SANITARY ENGINEERS	

1. <u>ထိုက်ထိုက်</u> အ. ၉၃	<i>Page 2</i>
2. <u>ထိုက်ထိုက်</u> အ. 1233	

3. အသိပညာ အမှတ် 4300	
4. အသိပညာ အမှတ် 4220	
LANDSCAPE DESIGNER	

**LANDSCAPE
COLLABORATION**

LANDSCAPE COLLABORATION LTD.

107 8TH ST., BUILDING 2, UNIT 107A RD, RAINCOWBOY
BARNDORF RD. 2ND FLOOR, (N. 2288) 754 754 (T) 754 7547
E-MAIL: INFO@LANDSCAPES-CO.COM

1. Өлчөм: 200x200x15, 3-008 5/	
2. 3-008 5/200x200x15 3-008 5/	

DRAWING TITLE:

1	2	3	4	5	6	7	8	9	10	11	12	13	14	15	16	17	18	19	20	21	22	23	24	25	26	27	28	29	30	31	32	33	34	35	36	37	38	39	40	41	42	43	44	45	46	47	48	49	50	51	52	53	54	55	56	57	58	59	60	61	62	63	64	65	66	67	68	69	70	71	72	73	74	75	76	77	78	79	80	81	82	83	84	85	86	87	88	89	90	91	92	93	94	95	96	97	98	99	100	101	102	103	104	105	106	107	108	109	110	111	112	113	114	115	116	117	118	119	120	121	122	123	124	125	126	127	128	129	130	131	132	133	134	135	136	137	138	139	140	141	142	143	144	145	146	147	148	149	150	151	152	153	154	155	156	157	158	159	160	161	162	163	164	165	166	167	168	169	170	171	172	173	174	175	176	177	178	179	180	181	182	183	184	185	186	187	188	189	190	191	192	193	194	195	196	197	198	199	200	201	202	203	204	205	206	207	208	209	210	211	212	213	214	215	216	217	218	219	220	221	222	223	224	225	226	227	228	229	230	231	232	233	234	235	236	237	238	239	240	241	242	243	244	245	246	247	248	249	250	251	252	253	254	255	256	257	258	259	260	261	262	263	264	265	266	267	268	269	270	271	272	273	274	275	276	277	278	279	280	281	282	283	284	285	286	287	288	289	290	291	292	293	294	295	296	297	298	299	300	301	302	303	304	305	306	307	308	309	310	311	312	313	314	315	316	317	318	319	320	321	322	323	324	325	326	327	328	329	330	331	332	333	334	335	336	337	338	339	340	341	342	343	344	345	346	347	348	349	350	351	352	353	354	355	356	357	358	359	360	361	362	363	364	365	366	367	368	369	370	371	372	373	374	375	376	377	378	379	380	381	382	383	384	385	386	387	388	389	390	391	392	393	394	395	396	397	398	399	400	401	402	403	404	405	406	407	408	409	410	411	412	413	414	415	416	417	418	419	420	421	422	423	424	425	426	427	428	429	430	431	432	433	434	435	436	437	438	439	440	441	442	443	444	445	446	447	448	449	450	451	452	453	454	455	456	457	458	459	460	461	462	463	464	465	466
---	---	---	---	---	---	---	---	---	----	----	----	----	----	----	----	----	----	----	----	----	----	----	----	----	----	----	----	----	----	----	----	----	----	----	----	----	----	----	----	----	----	----	----	----	----	----	----	----	----	----	----	----	----	----	----	----	----	----	----	----	----	----	----	----	----	----	----	----	----	----	----	----	----	----	----	----	----	----	----	----	----	----	----	----	----	----	----	----	----	----	----	----	----	----	----	----	----	----	-----	-----	-----	-----	-----	-----	-----	-----	-----	-----	-----	-----	-----	-----	-----	-----	-----	-----	-----	-----	-----	-----	-----	-----	-----	-----	-----	-----	-----	-----	-----	-----	-----	-----	-----	-----	-----	-----	-----	-----	-----	-----	-----	-----	-----	-----	-----	-----	-----	-----	-----	-----	-----	-----	-----	-----	-----	-----	-----	-----	-----	-----	-----	-----	-----	-----	-----	-----	-----	-----	-----	-----	-----	-----	-----	-----	-----	-----	-----	-----	-----	-----	-----	-----	-----	-----	-----	-----	-----	-----	-----	-----	-----	-----	-----	-----	-----	-----	-----	-----	-----	-----	-----	-----	-----	-----	-----	-----	-----	-----	-----	-----	-----	-----	-----	-----	-----	-----	-----	-----	-----	-----	-----	-----	-----	-----	-----	-----	-----	-----	-----	-----	-----	-----	-----	-----	-----	-----	-----	-----	-----	-----	-----	-----	-----	-----	-----	-----	-----	-----	-----	-----	-----	-----	-----	-----	-----	-----	-----	-----	-----	-----	-----	-----	-----	-----	-----	-----	-----	-----	-----	-----	-----	-----	-----	-----	-----	-----	-----	-----	-----	-----	-----	-----	-----	-----	-----	-----	-----	-----	-----	-----	-----	-----	-----	-----	-----	-----	-----	-----	-----	-----	-----	-----	-----	-----	-----	-----	-----	-----	-----	-----	-----	-----	-----	-----	-----	-----	-----	-----	-----	-----	-----	-----	-----	-----	-----	-----	-----	-----	-----	-----	-----	-----	-----	-----	-----	-----	-----	-----	-----	-----	-----	-----	-----	-----	-----	-----	-----	-----	-----	-----	-----	-----	-----	-----	-----	-----	-----	-----	-----	-----	-----	-----	-----	-----	-----	-----	-----	-----	-----	-----	-----	-----	-----	-----	-----	-----	-----	-----	-----	-----	-----	-----	-----	-----	-----	-----	-----	-----	-----	-----	-----	-----	-----	-----	-----	-----	-----	-----	-----	-----	-----	-----	-----	-----	-----	-----	-----	-----	-----	-----	-----	-----	-----	-----	-----	-----	-----	-----	-----	-----	-----	-----	-----	-----	-----	-----	-----	-----	-----	-----	-----	-----	-----	-----	-----	-----	-----	-----	-----	-----	-----	-----	-----	-----	-----	-----	-----	-----	-----	-----	-----	-----	-----	-----	-----	-----	-----	-----	-----	-----	-----	-----	-----	-----	-----

SCALE	
-------	--

DATE	
------	--

DWG. NO.	
----------	--

[illegible][illegible]

TOTAL	
REVISIONS	DESCRIPTION DATE

1	2
---	---

NOTES
This Drawing is Copyrighted. All Contractors must check all dimensions on site. Only figured dimensions and not notes are to be used for construction.

Discrepancies must be reported immediately to the Architect or Engineer, as soon as they are

	Architect or Engineer concerned before processing.
--	--

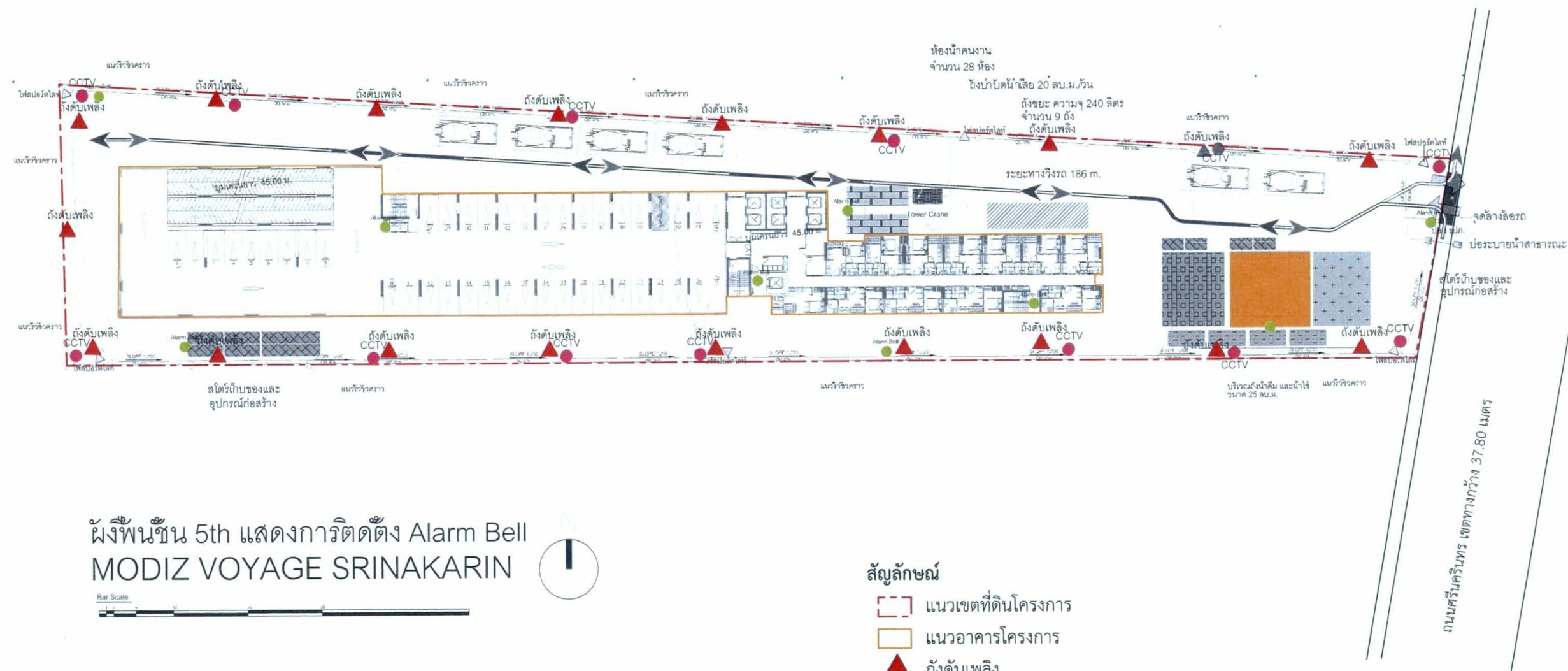

ฝั่งพินัน 5th แสดงการติดตั้ง Alarm Bell
MODIZ VOYAGE SRINAKARIN



สัญญาลักษณะ

-  แนวเขตที่ดินโครงการ
-  แนวอาคารโครงการ
-  ถังดับเพลิง
-  กล้อง CCTV
-  Alarm Bell
-  จุดรวมพล

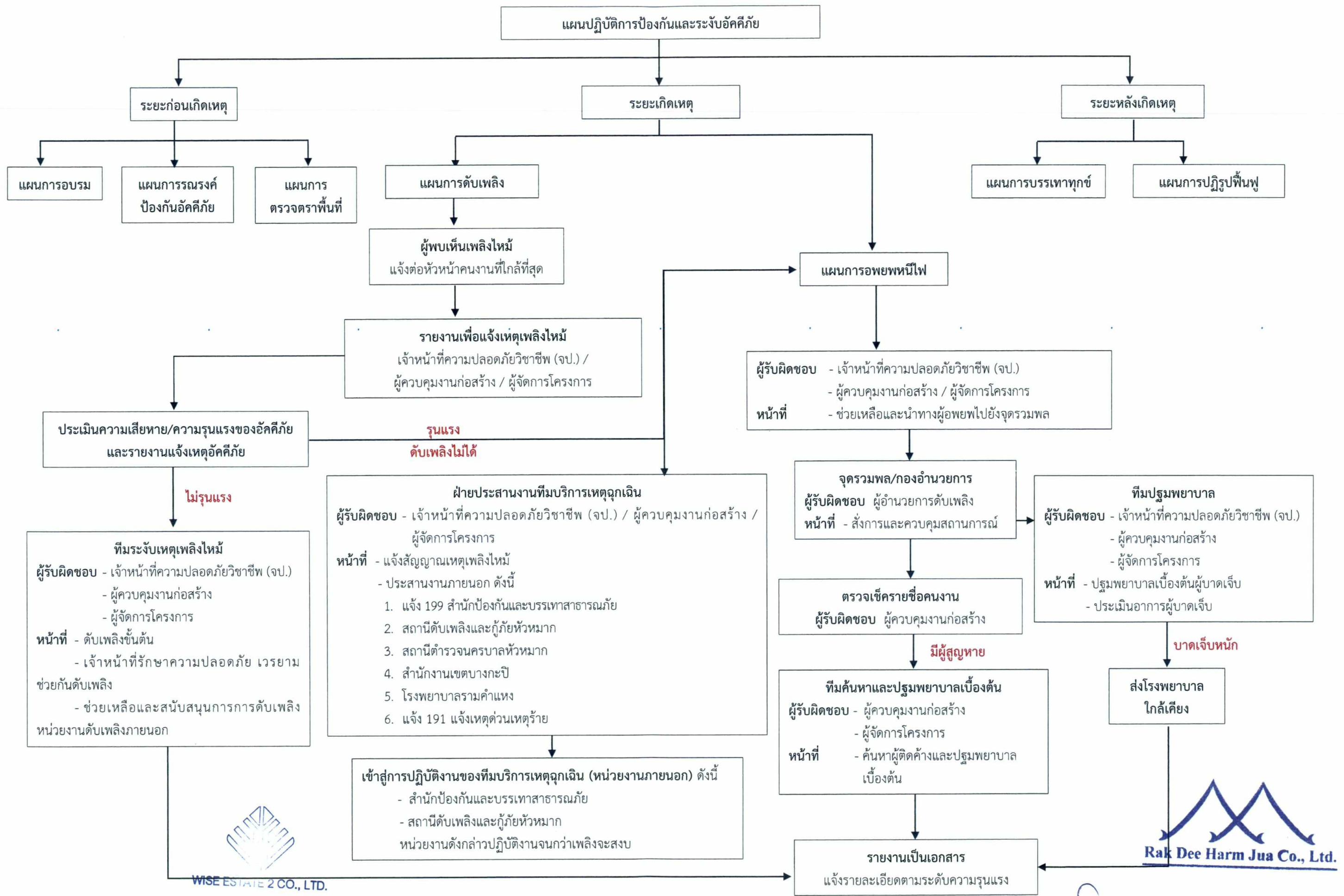

สิงหาคม 2564 ลงชื่อ

(ร้อยเอกวุฒิ วงษ์ไทย)

ผู้รับมอบอำนาจของบริษัท ไวส์ เอสเตท หู จำกัด

สิงหาคม 2564 ลงชื่อ

(นางสาวนันทิมา ประจงการ)

บุคคลธรรมดาผู้มีสิทธิจัดทำรายงานของบริษัท รักดีฮาร์มจิว จำกัด